SEXTETT

für

2 Violinen, 2 Violen und 2 Violoncelli

componirt von

Johannes Brahms

Op. 36.

Partitur	**Mark 7,50.**
Stimmen	**„ 10,—.**
Vierhändiger Clavierauszug	**„ 8,—.**

Ent[d] Stat. Hall.
Verlag und Eigenthum für alle Länder
von
N. SIMROCK in BERLIN.

Lith. Anst. v. C. G. Röder, Leipzig

SEXTETT

von

JOHANNES BRAHMS.

Op: 36.

Berlin, bei N. Simrock.

Secondo.

Allegro non troppo.

PP una corda

dim.

pp

p dol: mezza voce

Storage
M
211
3 .B813
op.36
1866

SEXTETT

von

JOHANNES BRAHMS.

Op: 36.

Berlin, bei N. Simrock.

Primo.

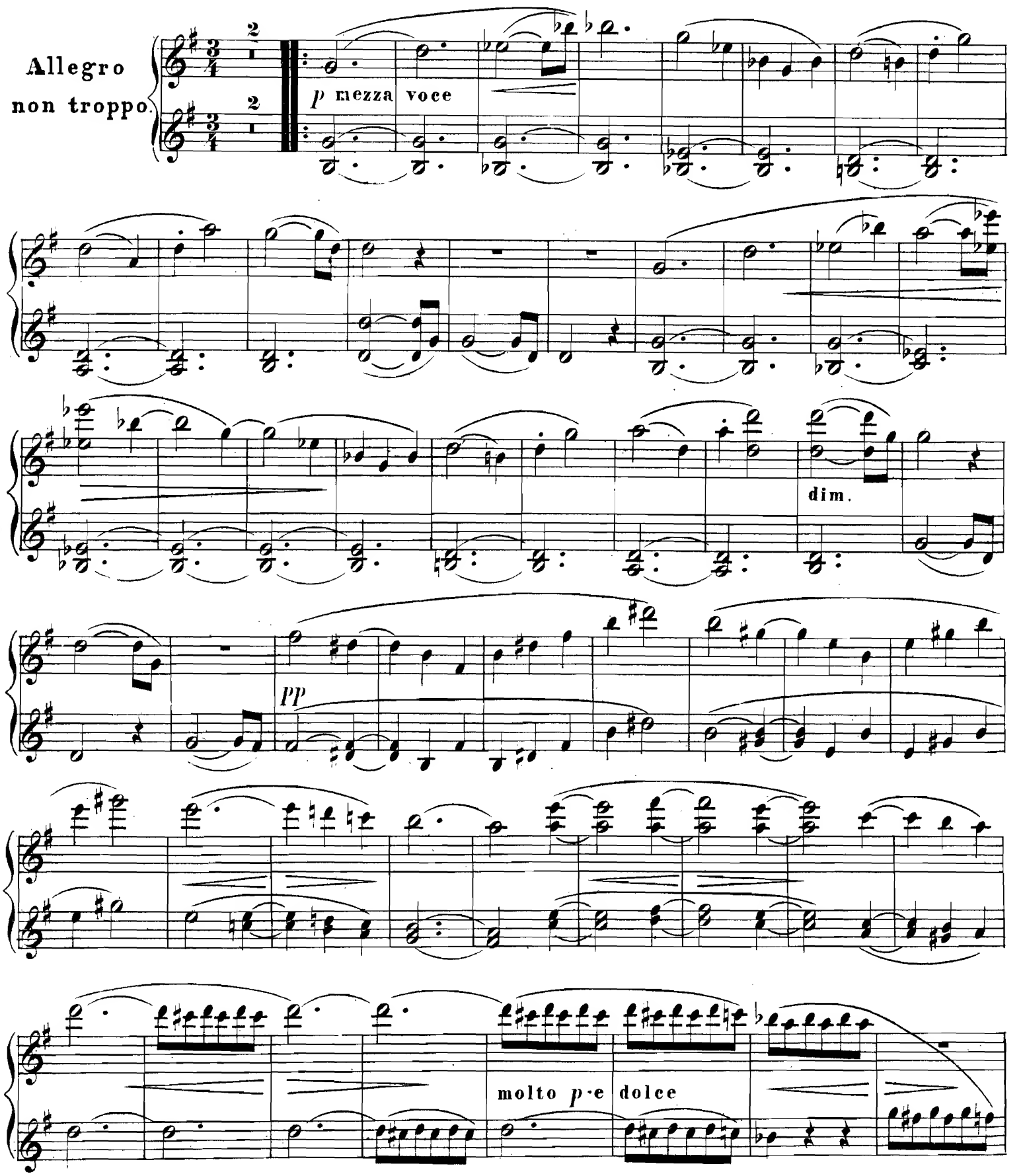

p dim.

cres.

f sf

sf

sf

p cres. stacc.

cres.

f

sf

p

cres.

p cres. f

poco f

p

cres. poco a poco

f

f

f

p

f

p

p cres. f poco f espress.

f espress.

p cres. poco a poco

f

f

cres.

f

p

Secondo.

p

f

p

1 1 1 1 1 4

p

2 2

p mezza voce

p mezza voce

pp

cres.

f

fz

fz

1 1

p

p

f

p

1

p

2

p mezza voce

cres.

marcato.

marc.

f

fp

p m.v.

dim.

pp

fz fz fz fz

1 1 1 1

f f

ff

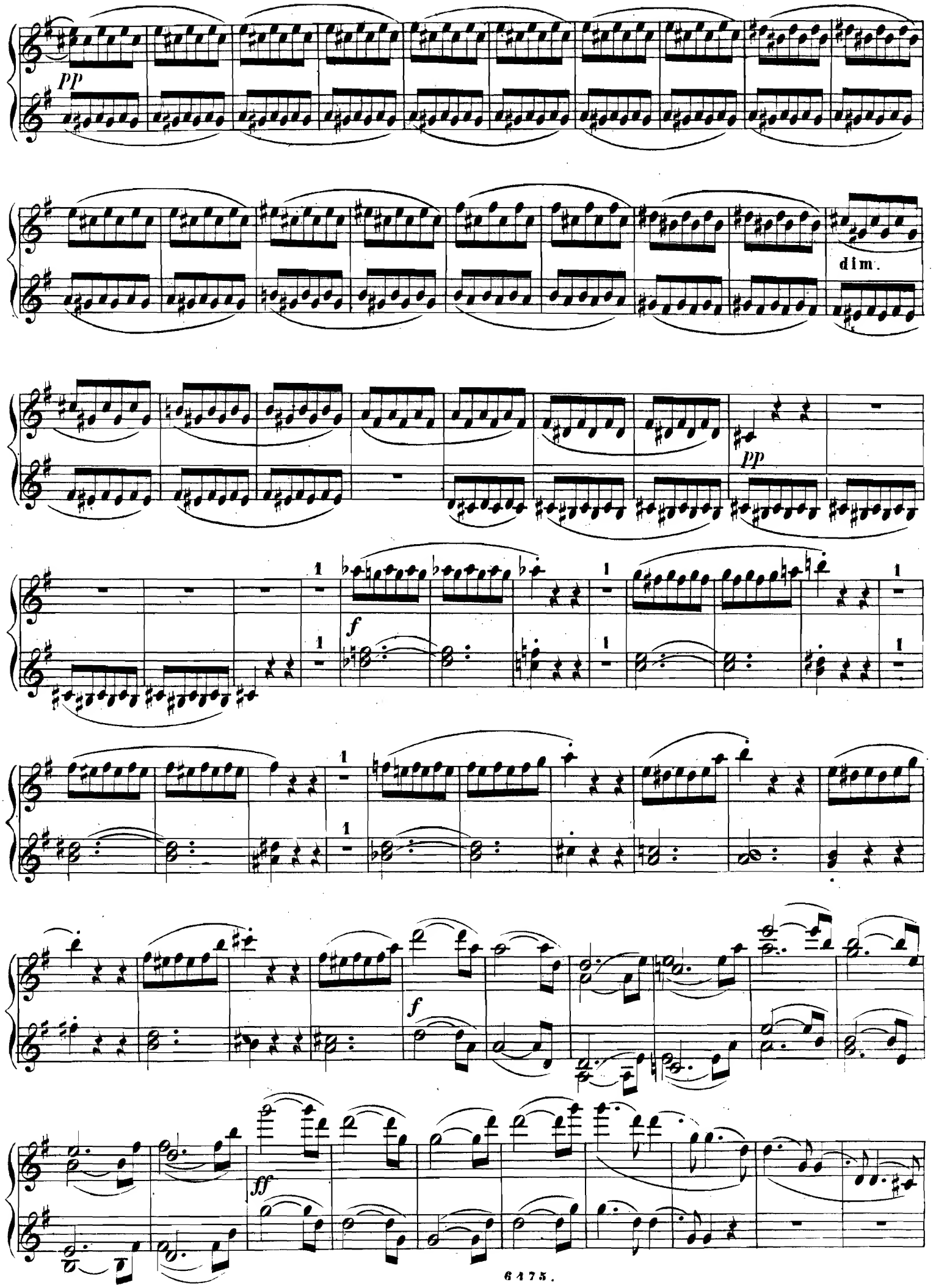
pp
dim.
pp
f
f
ff

trem.

p cres.

f

dim.

p

rf

p

pp

dim.

dim.

pp

Primo

p cres. trem. *f* dim.

p *rf*

p mezza voce

dim.

8va

8va

dim.

pp

p dol. m. v

p

dim.

cres.

f

sf

f

p

cres.

p

molto *p* e dolce

8va

dim.

8va

8va

cres.

f

sf

sf

sf

p

cres.

p

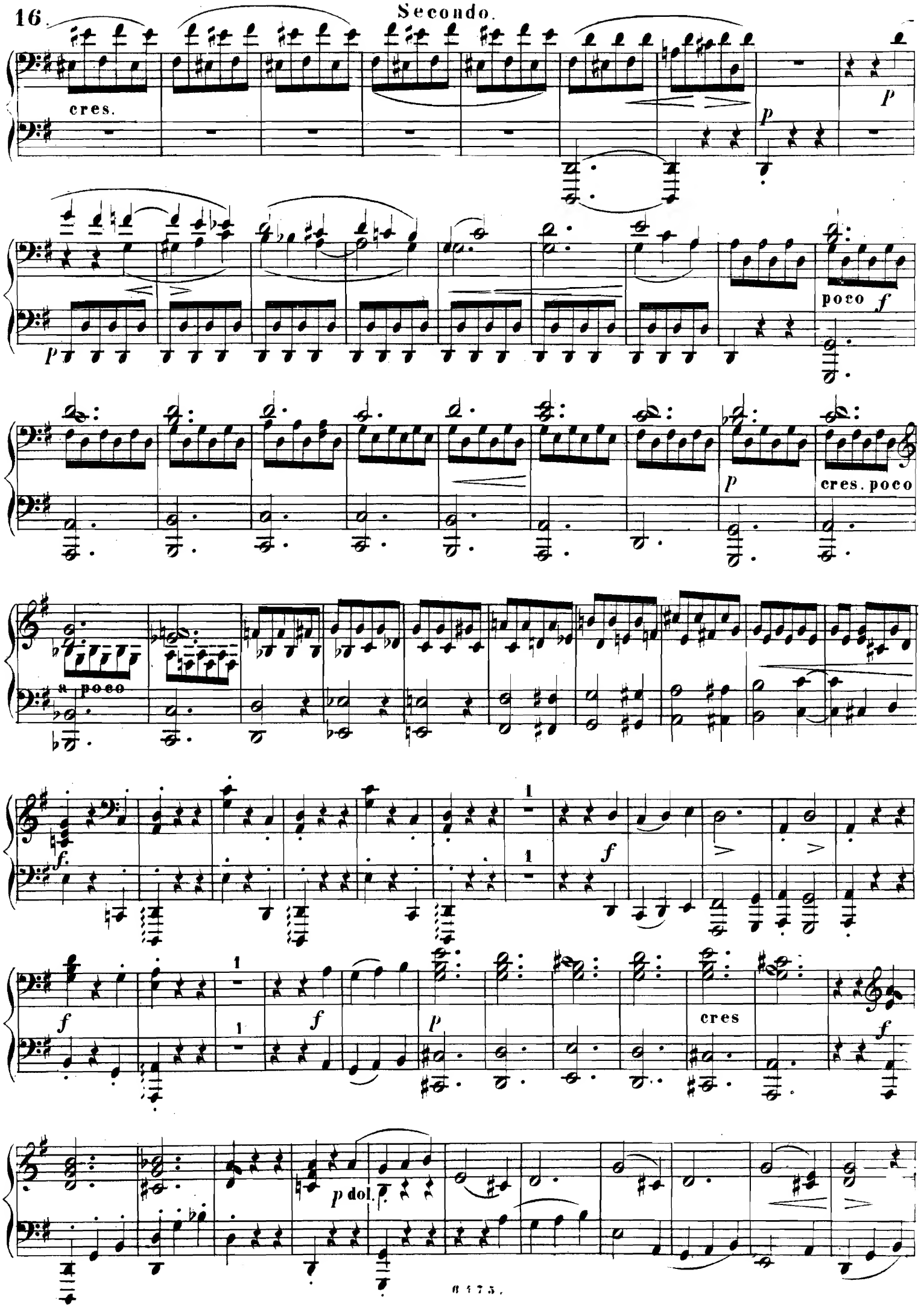
cres.
p
p
p
poco f
p
cres. poco
a poco
f
f
f
f
p
cres
f
p dol.

8va

cres.

p espress.

poco *f*

p

cres. poco a poco

8va

8va

f

8va

f

p

cres.

8va

f

8va

p dolce

Un poco sostenuto.

p dim.

p

espress. cres.

poco a poco cres. e un poco string.

sempre cres.

f

mf

p

cres.

f

8va

Un poco sostenuto.

p *p* espress.

poco a poco cres. e un poco string. sempre cres.

f *mf* dim. *p*

cres. *f*

Allegro non troppo.

SCHERZO.

p

p tranquillo

p

1

2

P

cres.

f

fp

dim.

SCHERZO

p

p tranquillo

2 2

p

cres.

f

1 1

p

dim.

1 1

p dolce

dim.

dim.

pp

stacc.

p tranquillo

f

p

sempre p

p dolce

dim.

pp

dim.

p

p tranquillo

f

p

sempre p

8va

p

21. **Presto giocoso.** Secondo.

f

f

dim.

p

p

cres.

p

Presto giocoso.

f

f

dim.

p

cres.

p

f

p f

p f

f fp

pp

Tempo 1mo

p

f *p* *f* *p* *f* *fp*

p dol: *p* *pp*

Tempo 1mo

p

p tranquillo

p

p

cres.

f

fp

dim.

p dolce

dim.

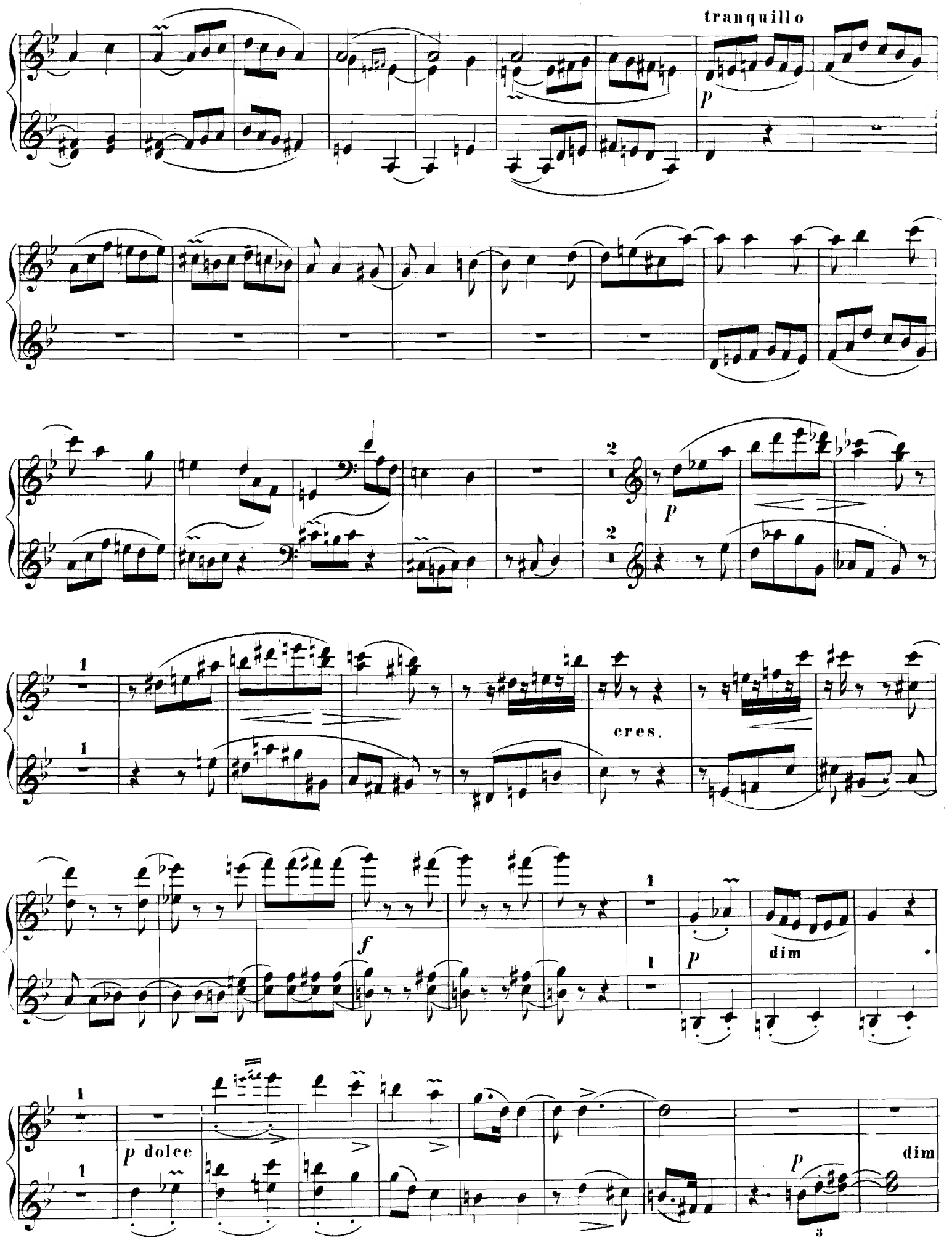
tranquillo
p
p
cres.
f
p
dim
p dolce
p
dim

dim.

pp

stacc.

p tranquillo

f

p

Animato.

f

f

dim. *pp* *p* *p* tranquillo *f* *p* *f* Animato. *f* 8va

Poco Adagio

rit: in tempo

cres.

f

p

f

p rit: - - - - ‖ *pp*

poco cres.

dim.

pp

rit - - - - - - ‖ molto *p*

Poco Adagio

p molto espress: legato

rit. - - -

p

cres.

f

dim.

p cres.

f

p rit: - - -

molto espress. *p*

poco cres.

pp

rit: -

molto piano

molto *p* e dolce

pp rit.

Più animato.

f non legato

1 2

fp

cres.

f

1 2

f

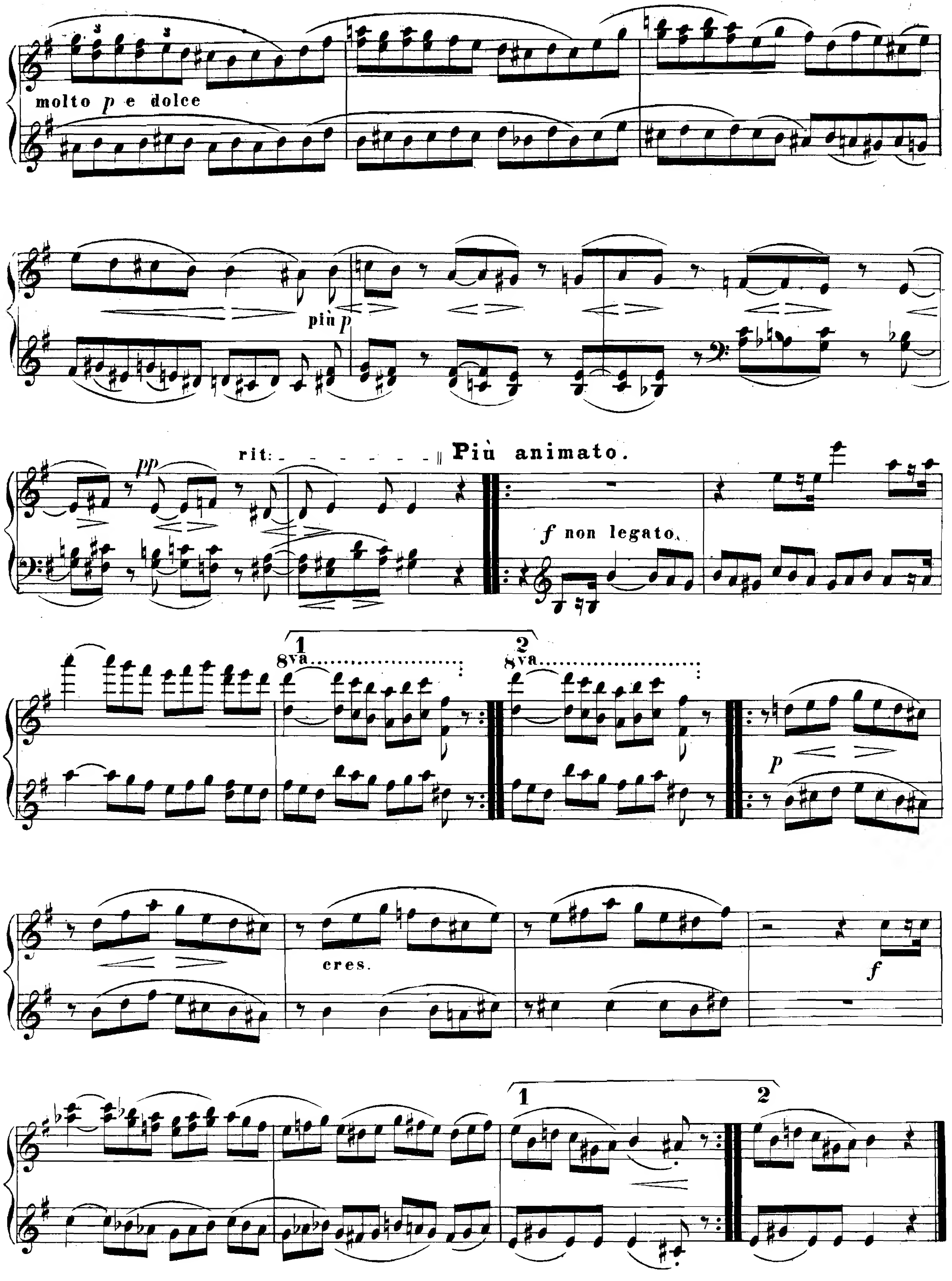
molto p e dolce
più p
pp
rit:
Più animato.
f non legato.
8va
8va
p
cres.
f

1

2

p dolce

cres

f

p

Adagio ♪= ♩

p molto dol

legato

1

2

f

p dolce

cres.

f

8va

1 2

p legato

Adagio ♪= ♩

p molto dolce legato

Secondo

cres.

P dol:

1 2

legato e espress.

cres.

f poco a poco rit:

dim.

p dol.

pp

molto rit. e dim.

espress.

cres.

8va

p dol:

8va

p

8va

molto espressivo, legato

cres.

f poco a poco rit:

dim.

p molto rit:e dim:

8va

pp

Poco Allegro

p legg. cres.

p

fp

p tranquillo

p

p

cres.

fp legg.

Poco Allegro

p leggiero.

cres

p

fp

p

tranquillo.

p

p

cres.

fp

legg:

cres.

f

p

f

fp

p

p

f

fp

molto *p* e legg:

8va

cres.

f

8va

p dol.

8va

f

p

p

f

p

1

pp

2

pp

molto p e leggiero

f

fp p dim.

pp p pp

dim. p semplice

8va

p cres.

8va

f

8va

fp

1

dim.

1

pp

p

8va

p semplice

p

p

cres.

f

f

p

f

fp

p

p

cres.

8va

f

8va

p

8va

f

p

f

sf sf

f

p espress.

f

p dolce

legato

cres

Animato.

sfp

f

p

f

p

p

p

f

f.

f.

p dolce

espress.

f

8va

p espr.

espr.

cres.

8va

Animato.

fp

tr

f

p

f

p

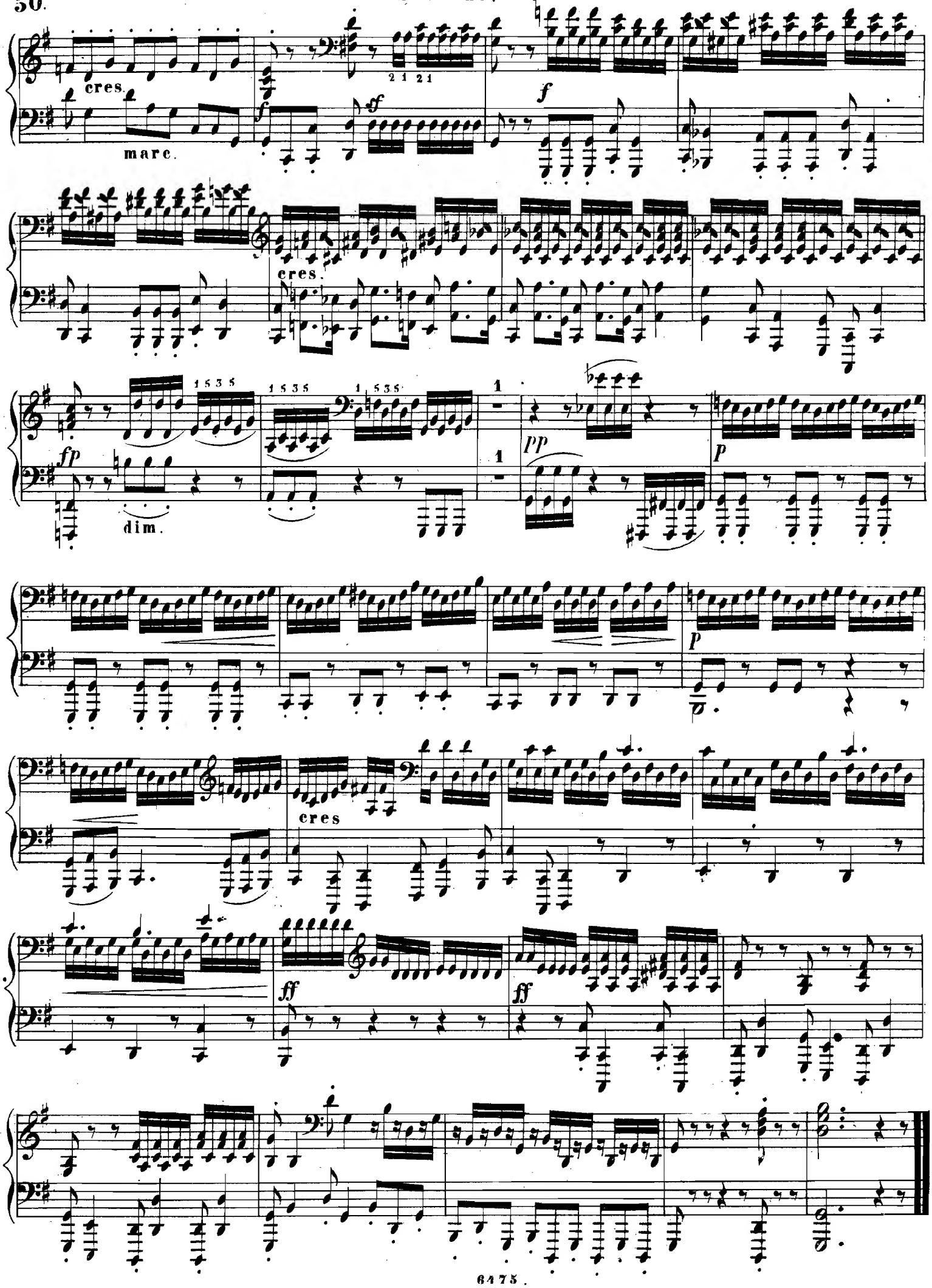
cres.
marc.
f
sf
f
cres.
fp
dim.
pp
p
p
cres
ff
ff

cres. *f* *sf* *f*

8va

cres.

8va

fp dim. *pp* 2 2 espr.

cres. *p*

8va

cres. *f*

ff *ff*